

GESTIÓ DE FALTES D'ASSISTÈNCIA DE L'ALUMNAT

1. Introducció.
2. Passos previs.
 1. Revisió de les dates de les avaluacions.
 2. Establiment del calendari escolar.
3. L'horari de l'alumnat.
 3. Impressió d'horaris de l'alumnat.
 4. Validació d'horaris de l'alumnat.
4. La introducció de faltes d'assistència.
5. Llistat de faltes.
6. Part de faltes.
7. Casos especials: desdoblaments, optatives,...

1 Introducció

Al començament de curs recorde eliminar les faltes del curs escolar anterior des de l'opció **Processos >> Nou Any** marque la casella i faça clic a **Acceptar**.

2 Passos previs

Tot just instal·lar la versió que contempla esta nova forma de posar faltes d'assistència a l'alumnat, haurà d'establir el calendari lectiu del seu centre. Esta acció no suposa perdre cap falta.

En cas contrari apareixerà, a pesar d'haver introduït faltes amb anterioritat, este missatge.

Debe definir la fecha de inicio de curso

2.1 Revisió de les dates d'avaluació

Recorde revisar les dates de les avaluacions si pretén, per exemple, obtindre llistats o parts de faltes per avaluacions. En l'horari de l'alumnat apareixeran estes dates correctament, al marge de la necessitat que estiguen bé de cara al procés d'avaluació mateix.

Evaluación:	SEGUNDA
Etapas:	PRIMARIA
Fecha:	12/03/2005

2.2 El calendari escolar

Des de l'opció del menú **Centre >> Definir calendari escolar** podrà definir els dies lectius i no lectius del centre, atenent al calendari oficial i dies festius de la seua localitat, aprovats en el Consell Escolar Municipal.

La primera vegada el programa mostrarà este missatge

La base de datos esta vacía. ¿Desea agregar algún registro?

a **Acceptar**. Obtindrà la pantalla següent.

Faça clic en el botó

Escriga les dades tal com es mostra en la imatge depenent de l'any i dels nivells educatius que s'impartisquen en el seu centre (primària, secundària o les dos), haurà de posar una data d'inici i de finalització.

Faça clic a **Guardar**.

Faça clic en el botó:

Calendario escolar

A l'entrar en la pantalla es troba en posició "sense acció"; pot recórrer el calendari d'un mes a un altre a través dels botons "<Mes" i "Mes>"

Marcar dies com a festius:

Faça clic en el botó "Posar no lectius", entrarà en el mode **No Lectivos** i faça clic amb el ratolí en cada un dels dies. Quedaran en color roig.

Marcar dies com a lectius:

Faça clic en el botó "Posar lectius" entrarà en el mode **Lectivos** i faça clic amb el ratolí en cada un dels dies. Quedaran en color negre.



3 Horari personal de l'alumnat

Des del menú **Alumnos** >> **Horari personal de l'alumne** disposa de dos opcions. La primera per a imprimir l'horari dels alumnes i la segona per a realitzar una validació dels horaris de l'alumnat.

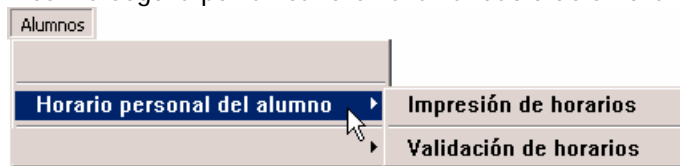

3.1 Impressió d'horaris de l'alumnat

Des del menú **Alumnos** >> **Horari personal de l'alumne** >> **Impressió d'horaris** podrà imprimir l'horari de tots els alumnes d'un grup. En este horari es mostraran, a més de l'horari setmanal, les dades relatives a l'horari de tutoria, dates avaluacions, tutor/a, calendari escolar, ...

Seleccione el grup o grups:

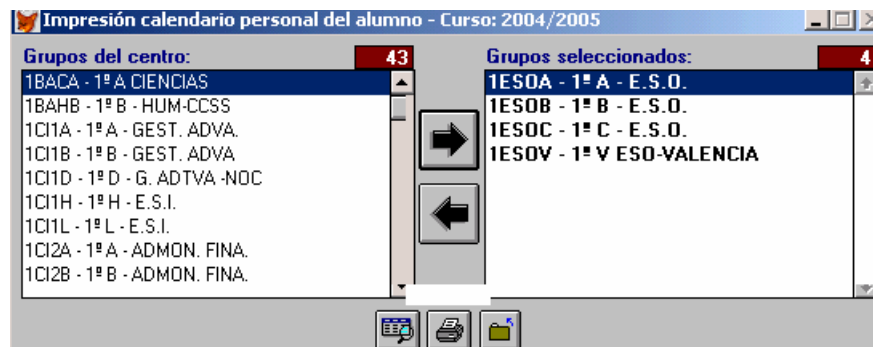

Faça clic en el botó "Visió preliminar" per a veure en pantalla o bé en el botó "Imprimir" per a obtenir-lo directament per impressora.

La imatge següent mostra l'exemple d'horari d'un alumne/a. Esta opció és interessant si vol entregar l'horari a cada alumne/a al començament de curs.

INSTITUTO E. S.
C. ALCARRERI
03008 ALACANT
~~744444444~~

Fecha: 20.02.2005

Curso: 2004/2005

Alumne / Alumna: BOU ALCARRER, LIDIA	Expt. / Expte.: 9495	Grup / Grupo: 1ESOA - 1º A - E.S.O.
Curs / Curs: 1ESO - Primero de E.S.O.	Especialitat / Especialitat:	Tutor / Tutor: Alonso Ricoz, Manuel

Horario personal del alumno

De	a	Dilluns / Lunes	Dimarts / Martes	Dimecres / Miércoles	Dijous / Jueves	Divendres / Viernes
08:00	08:50	C.Sociales Geografía e Hist.	Inglés	C.Sociales Geografía e Hist.	Matemáticas	Valenciàno: Lengua y Literatura
08:50	09:40	Valenciàno: Lengua y Literatura	Tecnología	Valenciàno: Lengua y Literatura	Francés (segundo idioma)	Matemáticas
09:40	10:30	Inglés	Matemáticas	Castellano: Lengua y Literatura	Inglés	Ciencias de la Naturaleza
10:55	11:45	Educación Plástica y Visual	Ciencias de la Naturaleza	Educación Física	Tutoría	Educación Plástica y Visual
11:45	12:35	Religión	Francés (segundo idioma)	Educación Física	Ciencias de la Naturaleza	Tecnología
12:50	13:40	Castellano: Lengua y Literatura	Castellano: Lengua y Literatura		Educación Plástica y Visual	C.Sociales Geografía e Hist.
13:40	14:30		Religión			

Tutoría individualitzada / Tutoría individualizada						
De	a	Di / Lu	Do / Mi	De / Mi	Dj / Ju	Dv / Vi
12:50	13:40		X			

Calendari d'avaluacions / Calendario de evaluaciones			
1ª	25/11/2004	2ª	10/02/2005
3ª	28/04/2005	Final	21/06/2005
Septiembre	06/09/2004		

Festius programats / Festivos programados:

De 11 al 12 de octubre, el 01 de noviembre, del 05 al 08 de diciembre, de 123 de diciembre al 07 de enero, del 17 al 18 de marzo, del 24 de marzo al 04 de abril

3.2 Validació d'horaris

Una vegada omplits els horaris al començament de curs, convé comprovar que estos horaris no presenten cap error. I igual que es validen els horaris de professors, també es poden validar els de l'alumnat.

Des del menú Alumnes >> Horari personal de l'alumne >> Validació d'horaris el programa mostrarà la següent pantalla, que per defecte té marcades les tres opcions més importants.

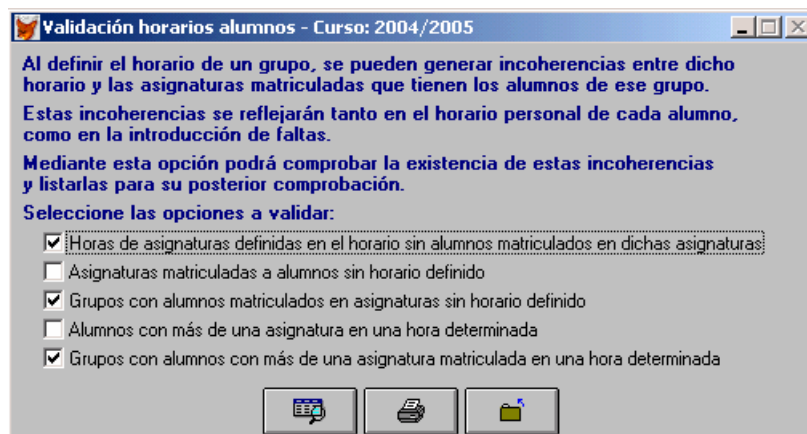

Pot donar-se el cas que el programa trobe una "incongruència", per exemple, dos assignatures diferents en la mateixa hora i per al mateix alumne/a. És decisió de l'usuari verificar si es tracta d'un error o bé es tracta, seguint l'exemple, d'un desdoblament on quinzenalment l'alumne/a assistix a una o altra assignatura.

Faça clic en el botó “Visió preliminar” per a veure'l en pantalla o bé en el botó “Imprimir” per a obtenir-lo directament per impressora.

Si obté un missatge semblant a este, és que no hi ha “incongruències”.

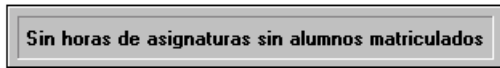

Dos exemples d'alguns tipus “d'incongruències”:

1.- Hi ha assignatures en l'horari del centre, però no hi ha cap alumne/a matriculat/da en elles.

Validación de horarios de alumnos
Horas de asignaturas definidas en el horario sin alumnos matriculados en dichas asignaturas

Fecha: 20.02.2005
Hoja: 1

Grupo	Día	Hora	Asignatura	
1BACA 1ª A CIENCIAS	Martes	08:50	Alemán (segundo Idioma) I	1BAC2121
	Jueves	10:55	Alemán (segundo Idioma) I	1BAC2121
	Viernes	12:50	Alemán (segundo Idioma) I	1BAC2121
	Lunes	13:40	Valenciano: Lengua e Imagen	1BAC2561
	Jueves	13:40	Valenciano: Lengua e Imagen	1BAC2561
2BACA 2ª A BACH-CIENCIAS	Viernes	09:40	Valenciano: Lengua e Imagen	1BAC2561
	Viernes	12:50	Dibujo Técnico 1	2BAC2291
	Jueves	11:45	Francés (segundo Idioma)	2BAC2101

2.- Hi ha alumnes matriculats/des en certes assignatures, però no consta l'horari de les mateixes.

Validación de horarios de alumnos
Grupos con alumnos matriculados en asignaturas sin horario definido

Fecha: 20.02.2005
Hoja: 1

Grupo	Asignatura
1BACA 1ª A CIENCIAS	Valenciano: Lengua- Literatura I (1BAC256)
1ES0B 1ª B - E.S.O.	Metodología Documental (1ES01010)
1ES0C 1ª C - E.S.O.	Educación Medioambiental (1ES01021)
2BACA 2ª A BACH-CIENCIAS	Francés (2BAC210)
	Inglés (segundo Idioma) (2BAC2111)

4 Introducció de faltes

Pot introduir les faltes d'assistència de l'alumnat de diverses maneres: alumne per alumne o bé per grups.

Una manera ràpida i recomanable d'introducció de faltes és des del menú **Grups >> Faltes alumnat** perquè permet fer-ho per setmana, per dia o per assignatura.

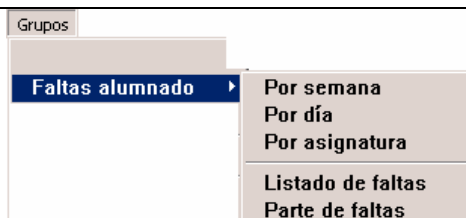

NOTA: Després de llegir este apartat, pot veure els casos especials de desdoblaments, optatives, ... en l'apartat 7.

4.1.- INTRODUCCIÓ DE FALTES PER SETMANA (també dies i assignatures de la setmana).

Utilitze l'opció de menú **Grups >> Faltes alumnat >> Per setmana**

La pantalla és pareguda a la d'horaris. Disposa de diversos modes d'edició, per defecte entra en el mode **VER**. Per a veure la informació de cada assignatura, faça clic en el botó “Veure”. Seleccione una signatura i apareixerà, en una línia inferior, la informació relativa a la mateixa.

- Tot just entrar en la pantalla haurà de seleccionar el grup i alumne/a.

4.1.1.- Tipus de faltes.

4.1.1.1.- Posar faltes justificades:

Faça clic en el botó **Justificadas**. Apareixerà el mode “JUSTIFICADES”. Faça clic en cada una de les sessions/assignatures. Exemple **ef>S**

4.1.2.2.- Posar faltes injustificades:

Faça clic en el botó **No justificadas**. Apareixerà el mode "INJUSTIFICADES". Faça clic en cada una de les sessions/assignatures i les marcarà com a faltes no justificades. Exemple **ef->N**

4.1.2.3.- Esborrar faltes:

Faça clic en el botó **Borrar**. Apareixerà el mode "ESBORRAR". Faça clic en cada una de les sessions/assignatures i les tornarà a deixar sense falta d'assistència.

Quan s'utilitza l'esborrat d'un dia o d'una setmana el programa mostra un missatge semblant a l'est

¿Desea eliminar las faltas al alumno para todo el día 23 ?

4.2.2.- Duració de les faltes.

4.2.2.1.- Posar falta a una o diverses assignatures.

Seleccione el mode corresponent "JUSTIFICADES" o "NO JUSTIFICADES", faça clic en cada una de les sessions/assignatures i les marcarà com a faltes justificades o no justificades.

4.2.2.2.- Posar falta a tot un dia.

Seleccione el mode corresponent "JUSTIFICADES" o "NO JUSTIFICADES", faça clic en el botó corresponent al dia i marcarà totes les assignatures del dia com a faltes justificades o no justificades segons l'opció triada prèviament.



El programa li preguntarà, per exemple, ¿Desea asignar con faltas del tipo JUSTIFICADAS al alumno para todo el día 28 ?, faça clic en "Aceptar"

4.2.2.3.- Posar falta a tota una setmana.

Seleccione el mode corresponent "JUSTIFICADES" o "NO JUSTIFICADES", faça clic en el botó corresponent al dia i marcarà totes les assignatures de la setmana com a faltes justificades o no justificades, segons l'opció triada prèviament.

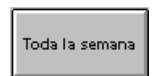

El programa li preguntarà ¿Desea asignar con faltas del tipo JUSTIFICADAS al alumno para toda la semana? , per exemple, faça clic en "Aceptar".

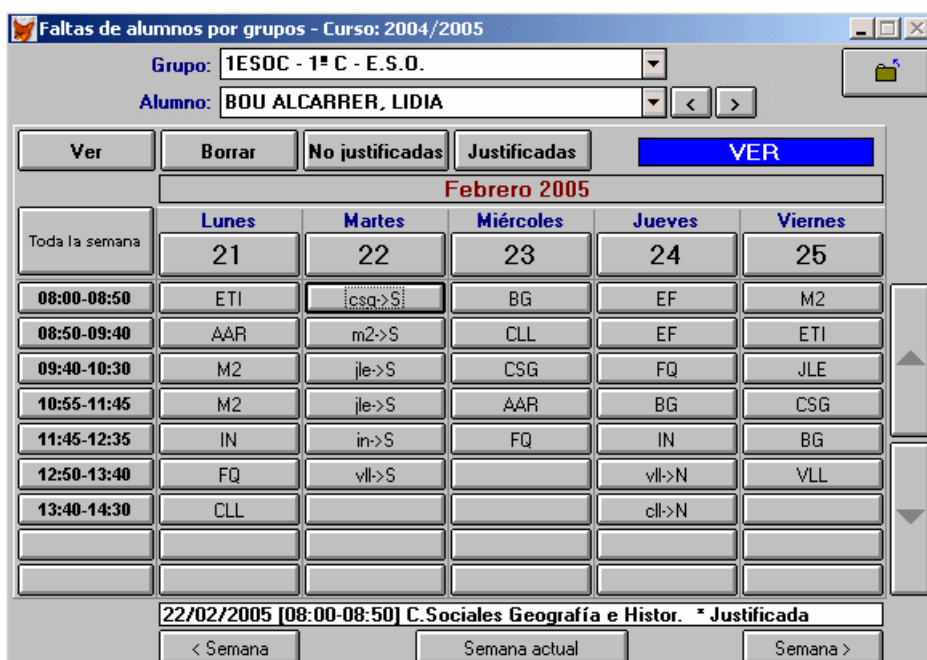

4.3.- INTRODUCCIÓ DE FALTES PER DIA.

Utilitze l'opció de menú Grups >> Faltes alumnat >> Per dia

Seleccione el grup, per defecte apareixerà el mes actual, canvie de mes si fóra necessari, faça clic en el dia i apareixerà la pantalla de la imatge inferior.

En ella escriga, davall de cada assignatura, una "S" per a assignar la falta com justificada o una "N" per a indicar que s'ha produït una falta no justificada.



- El símbol "#" indica que l'alumne/a no està matriculat d'eixa assignatura i per tant no es pot posar eixa falta. També pot indicar que es tracta d'un desdoblament i només se li pot posar falta a una de les assignatures del desdoblament (a la mateixa hora no pot haver faltat a dos assignatures al mateix temps).
- El signe "+" indica que a la mateixa hora, el grup impartix dos (+1), tres (+2) o més assignatures

En la imatge "AAR+1" es tracta de l'assignatura d'Alternativa a la Religió i "REL+1" l'assignatura de religió que s'impartixen en la mateixa hora.

Faltas del grupo: 1ESOC - 1º C - E.S.O. del Lunes día 14/02/2005							
Apenom	AAR+1	REL+1	EPV	M	VLL	CLL	CN
Alfonso Toranzo, Paz	S	#	S	S	S	S	S
Arrodondo Perez, Jorge		#					
Arribas Quintanar, Enrique	#	N	N	N	N	N	N
Arribas Quintanar, Antonio Federico		#				S	N

Polse la tecla "ESC" per a eixir; el programa li preguntarà ¿Desea guardar las faltas de los alumnos?, faça clic a Aceptar.

4.4.- INTRODUCCIÓ DE FALTES PER ASSIGNATURA.

Utilitze l'opció de menú Grups >> Faltes alumnat >> Per assignatura

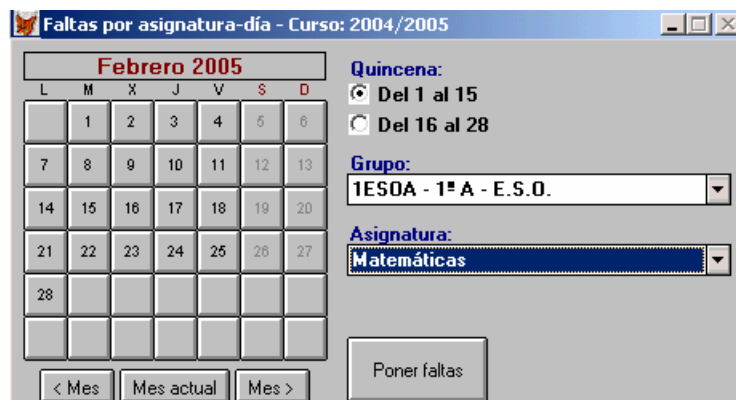

1. Seleccione prèviament el mes (per defecte mostra l'actual), la quincena, el grup i l'assignatura.
2. Faça clic en el botó "Posar falta". Apareixerà una pantalla amb els dies de la quincena en què hi ha horari de la signatura.

En ella escriga, davall de cada dia, una "S" per a assignar la falta com justificada o una "N" per a indicar que s'ha produït una falta no justificada.

Faltas de: 1ESOA - 1º A - E.S.O. - MATEMÁTICAS - Del 1 al 15 de FEBRERO							
Apenom	01	03	04	08	10	11	15
Alfonso Quintanar, Lorena	S				N		
Alfonso Quintanar, Roberto		S					
Alfonso Quintanar, Juan Luis						N	
Alfonso Quintanar, Manuel	S						

4.5.- INTRODUCCIÓ DE FALTES PER ALUMNE.

Utilitze l'opció de menú **Alumnes >> Faltes**



En la imatge es mostra l'encapçalament ja que la pantalla és semblant a la de posar faltes per setmana. Únicament haurà de seleccionar l'alumne/a concret i assignar les faltes d'assistència tal com s'explica en l'apartat 3.1.

5 Llistat de faltes

Utilitze l'opció de menú **Grups >> Faltes alumnat >> Llistat de faltes** per a llistar o imprimir les faltes d'assistències per grups (tot un grup en el seu conjunt), entre dos dates qualssevol, atenent a les assignatures.

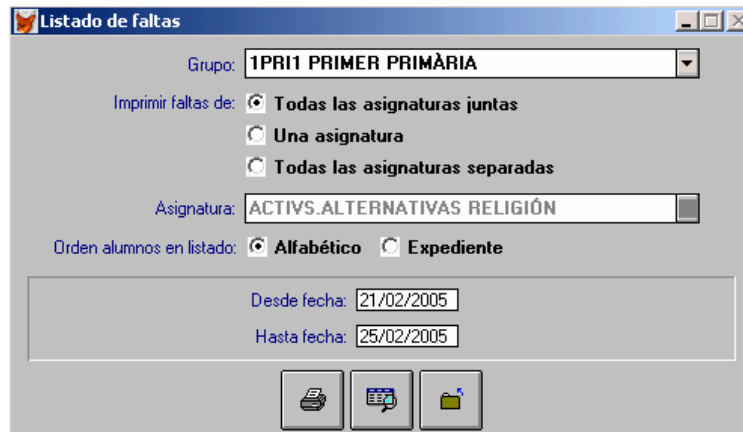

5.1. Exemples dels tipus de llistats:

5.1.1.-Totes les assignatures juntes. Útil per al tutor del grup.

Listado de faltas por alumno							Pág. 1
							21/02/2005
Periodo: 21/02/2005 - 25/02/2005							
Grupo: 1PRI1 PRIMER PRIMÀRIA			Tutor: XXXXXXXXXXXX				
Alumno	Fecha	Desde	Hasta	J	Asignatura		
XXXXXXXXXXXX	21.02/2005	09:00	09:50	Si	VALENCIANO: LENGUA Y LITERATURA		
	21.02/2005	09:50	10:40	Si	MATEMÁTICAS		
	21.02/2005	11:10	12:00	Si	INGLÉS		
	21.02/2005	15:00	16:00	Si	CONOCI.DEL MEDIO NAT., SOC., CUL		
	21.02/2005	16:00	17:00	Si	EDUCACIÓN FÍSICA		
	23.02/2005	15:00	16:00	No	CASTELLANO: LENGUA Y LITERATURA		
	23.02/2005	16:00	17:00	No	EDUCACIÓN ARTÍSTICA		
XXXXXXXXXXXX	21.02/2005	09:50	10:40	No	MATEMÁTICAS		
	21.02/2005	11:10	12:00	No	EDUCACIÓN ARTÍSTICA		
	25.02/2005	09:00	09:50	Si	VALENCIANO: LENGUA Y LITERATURA		
	25.02/2005	09:50	10:40	Si	MATEMÁTICAS		
	25.02/2005	11:10	12:00	Si	CONOCI.DEL MEDIO NAT., SOC., CUL		

5.1.2.- Una assignatura.

Seleccione prèviament l'assignatura. Útil per a donar-li'l al professor d'una determinada assignatura del grup.

Una asignatura
 Todas las asignaturas separadas
 Asignatura: VALENCIANO LENGUA Y LITERATURA

Listado de faltas por asignatura					Pág. 1 21/02/2005
Periodo: 21/02/2005 - 25/02/2005					
Grupo: 1PRI1 PRIMER PRIMÀRIA			Tutor: ██████████		
Asignatura: VALENCIANO LENGUA Y LITERATURA					
Alumno	Fecha	Desde	Hasta	Justificada	
████████████████████████████████████████	21/02/2005	09:00	09:50	Si	
████████████████████████████████████████	25/02/2005	09:00	09:50	Si	

5.1.3.- Totes les assignatures separades. Obtindrà una pàgina per a cada assignatura. Útil per a donar-li'l al professorat de les distintes assignatures del grup seleccionat.

Pàgina 1, ...

Listado de faltas por asignatura					Pág. 1 21/02/2005
Periodo: 21/02/2005 - 25/02/2005					
Grupo: 1PRI1 PRIMER PRIMÀRIA			Tutor: ██████████		
Asignatura: CASTELLANO LENGUA Y LITERATURA					
Alumno	Fecha	Desde	Hasta	Justificada	
████████████████████████████████████████	23/02/2005	15:00	16:00	No	
████████████████████████████████████████	25/02/2005	15:00	16:00	Si	
████████████████████████████████████████	23/02/2005	15:00	16:00	Si	

Pàgina 6, ...

Listado de faltas por asignatura					Pág. 6 21/02/2005
Periodo: 21/02/2005 - 25/02/2005					
Grupo: 1PRI1 PRIMER PRIMÀRIA			Tutor: ██████████		
Asignatura: MATEMÁTICAS					
Alumno	Fecha	Desde	Hasta	Justificada	
████████████████████████████████████████	21/02/2005	09:50	10:40	Si	
████████████████████████████████████████	21/02/2005	09:50	10:40	No	
████████████████████████████████████████	25/02/2005	09:50	10:40	Si	

6 Part de faltas

Utilitze l'opció de menú Grups >> Faltes alumnat >> Part de faltas per a obtenir el comunicat de faltas per a comunicació a les famílies sobre l'assistència d'un alumne/a en concret.

Conté informació relativa a les assignatures que ha faltat en el període seleccionat, si són justificades o no, comptabilitzant les mateixes. Té la possibilitat d'afegir alguna anotació, manualment, en l'espai en blanc davall "Observacions". Al peu del formulari s'inclou la part que s'ha de retallar i firmar per les famílies, per a comprovació que este ha arribat a la mare, pare o tutor de l'alumne/a.

Pot obtenir-se'l de diferents formes:

1. Atenent la persona: Alumne per alumne o bé tot l'alumnat d'un grup (una exclou a l'altra).

2. Atenent a la temporalitat: (una exclou a les altres). Per defecte apareixerà el mes actual.

- Setmanal.
- Quinzenal.
- Mensual.
- Cada Avaluació.
- Tot el curs.
- Entre dos dates qualssevol

Entre fechas Desde: 05/02/2005 Hasta: 12/02/2005

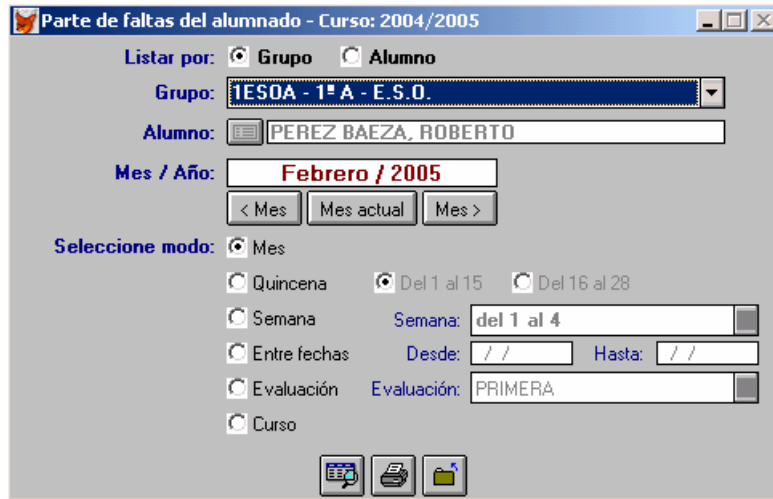

Exemple de part de faltas:

INSTITUCIÓ VALENCIANA D'EDUCACIÓ
AVDA. PAIS VALENCIA, 3
46100 BURJASSOT
TELÈFON 91 202 000

Part de faltas de l'alumne
Parte de faltas del alumno

Setmana del 21 al 25 del mes de febrer de 2,005
Semana del 21 al 25 del mes de febrero de 2,005

Alumne / Alumno:		Expt. / Expte.:	Grup / Grupo:	
1PR1 - Primero de Primaria		806	1PR11 - PRIMER PRIMÀRIA	
Curs / Curso:		Especialitat / Especialidad:	Tutor / Tutor:	
1PR1 - Primero de Primaria				

Febrero 2005

De	a	Di / Lú / 21	Di / Mi / 22	Do / Mi / 23	Di / Jue / 24	Do / V / 25
09:00	09:50	VLL				
09:50	10:40	M				
11:10	12:00	EA				
11:10	12:00	IN				
15:00	16:00	CMN		CLL		
16:00	17:00	EF		EA		

Falles no justificades / Faltas no justificadas: Falles no justificades / Faltas no justificadas

Falles justificades / Faltas justificadas: Falles justificades / Faltas justificadas

Asignatura	J	NJ	Asignatura	J	NJ
VLL = Valenciano :Lengua y Literatura	1		M = Matemáticas	1	
EA = Educación Artística	1	1	IN = Inglés	1	
CMN = Conoci.del Medio Nat.,soc.,cul	1		CLL = Castellano :Lengua y Literatura		1
EF = Educación Física	1				

Observacions / Observaciones:

Alumne/a: ~~PEREZ BAEZA, ROBERTO~~ (806) Faltas Semana del 21 al 25 del mes de febrero de 2,005

Vº Bº Madre/Padre/Tutor) Firma del tutor Sello del centro

Firmar i tornar al centre / Firmar y devolver al centro

7 Casos especials: desdoblaments, optatives,...

7.1.- Cas del desdoblament "més simple" d'un grup que es dividix en dos per a impartir una mateixa matèria amb dos professors/es distints/es. En l'horari del grup apareixerà l'assignatura amb el símbol "+", però en la pantalla de faltes apareixerà normalment. Es procedix igual que amb qualsevol assignatura.

VLL 256	+MUS 216		+IN 211
TEC 219	TEC 219		+CLL 204
INGLÉS - SANCHEZ SANCHEZ, ANGEL		- L: A	
INGLÉS - PEREZ PEREZ, ANGEL		- L: A	

7.2.- Cas del desdoblament que cada part del grup impartix una assignatura diferent durant tot el curs. Exemple de Religió i Alternativa a la Religió. En l'horari del grup apareixerà amb el símbol "+1" però a l'introduir la falta a cada alumne/a només apareixerà l'assignatura en què estiga matriculat l'alumne/a. Es procedix igual que amb qualsevol assignatura.

7.3.- Cas del desdoblament "més complex" d'un grup en què la mitat del grup assisteix a una assignatura i l'altra mitat a una altra, i a més, pot ser que els components del grup vagen canviant i/o s'alternen cada quinzena.

En l'horari de grup apareixerà la primera assignatura que trobe seguit del signe "+". Baix tindrà la informació completa.

Grupo: 1PRI1 - PRIMER PRIMÀRIA		
Desde · Hasta	LUNES	MARTES
09:00-09:50	VLL 256	VLL 256
09:50-10:40	M 206	M 206
10:40-11:10		
11:10-12:00	+EA 150	EF 217
15:00-16:00	CMN 113	CLL 204
16:00-17:00	EF 217	+REL 293
EDUCACIÓN ARTÍSTICA - , ANGEL INGLÉS - PEREZ PEREZ, ANGEL		

Al posar la falta a l'alumne/a apareixeran les inicials de les dos assignatures. Baix tindrà la informació completa.

Toda la semana	Lunes	Martes
	14	15
09:00-09:50	VLL	VLL
09:50-10:40	M	M
11:10-12:00	EA+IN	EF
15:00-16:00	CMN	CLL
16:00-17:00	EF	REL
14/02/2005 [11:10-12:00] DESDOBLE * Sin falta		

Per a posar la falta, des de l'opció per setmana, faça clic en el botó de les assignatures (o bé tota la setmana o tot el dia) i, en la següent finestra, seleccione l'assignatura i faça clic a **Aceptar**.

Desdoble el Lunes, 14/02/2005 [11:10-12:00]

Seleccione la asignatura de la falta justificada:

Educación Artística (1PRI150)

Inglés (1PRI211)

Aceptar Cancelar

En el cas que pose les faltes per dia apareixerien les dos assignatures. Al posar-li la falta a una d'elles el programa escriu el símbol "#" en l'altra.

Faltas del grupo: 1PRI1 - PRIMER PRIMÀRIA del Lunes día 14/02/2005						
Apenom	VLL	M	EA+1	IN+1	CMN	EF
Alfonso, Humberto Sebastian	S	S	#	S	N	N
Camacho, Diego Daniel			S	#		
Cheloni, Juan David Ayala						
Costa, Carolina Patricia						

7.4.- Exemple de "Optatives" en l'ESO

En l'horari de grup apareix el dijous "+FR2 2101", a baix s'observa les assignatures que s'impartixen en eixa sessió: Francés, Cultura Clàssica, Alemany, Informàtica.

Al posar les faltes, des de l'opció per setmana, només apareixerà l'assignatura en què estiga matriculat/da l'alumne/a.

Alumne/a 1	Alumne/a 2	Alumne/a 3	Alumne/a 4
Jueves	Jueves	Jueves	Jueves
24	24	24	24
CUC	AL2	INF	FR2

En el cas que pose les faltes per dia apareixeran totes les assignatures, però el programa impedit posar la falta en una assignatura de què no estiga matriculat (posa el símbol "#" en les altres).

Faltas del grupo: 3ESOB - 3º B - E.S.O. del Jueves día 24/02/2005										
Apenom	CUC+1	FR2+1	AL2+1	INF+1	M	BG	VLL	MUS	IN	CLL
Ramón Galindo, Carolina	#		#	#						
Pepe Rodríguez, Oscar	#	#		#						
María Sánchez, Iratxe	#	#	#							
Alfonso Salazar, Pedro José		#	#	#						

7.5.- Exemple "Optativitat" en Batxillerat

<p>En l'horari de grup apareixen en totes les sessions n'hi ha "desdoblament d'alumnes" (posa el signe +), a baix es poden observar les assignatures que s'impartixen en cada sessió.</p>	<p>Al posar les faltes, des de l'opció per setmana, només apareixerà l'assignatura en què estiga matriculat/da cada alumne/a.</p>																				
	<table border="1"> <thead> <tr> <th>Alumne/a 1</th> <th>Alumne/a 2</th> </tr> </thead> <tbody> <tr> <td style="text-align: center;">Martes</td> <td style="text-align: center;">Martes</td> </tr> <tr> <td style="text-align: center;">22</td> <td style="text-align: center;">22</td> </tr> <tr> <td style="text-align: center;">REL</td> <td style="text-align: center;">AAR</td> </tr> <tr> <td style="text-align: center;">FR3</td> <td style="text-align: center;">PSI</td> </tr> <tr> <td style="text-align: center;">AT</td> <td style="text-align: center;">EDE</td> </tr> <tr> <td style="text-align: center;">HC</td> <td style="text-align: center;">MUS</td> </tr> <tr> <td style="text-align: center;">GR</td> <td style="text-align: center;">MCS</td> </tr> <tr> <td style="text-align: center;">NL1</td> <td style="text-align: center;">NL1</td> </tr> <tr> <td style="text-align: center;">VL1</td> <td style="text-align: center;">VL1</td> </tr> </tbody> </table>	Alumne/a 1	Alumne/a 2	Martes	Martes	22	22	REL	AAR	FR3	PSI	AT	EDE	HC	MUS	GR	MCS	NL1	NL1	VL1	VL1
Alumne/a 1	Alumne/a 2																				
Martes	Martes																				
22	22																				
REL	AAR																				
FR3	PSI																				
AT	EDE																				
HC	MUS																				
GR	MCS																				
NL1	NL1																				
VL1	VL1																				

En el cas que pose les faltes per dia apareixeran totes les assignatures, però el programa impedit posar la falta a una assignatura de què no estiga matriculat (posa el símbol "#" en les altres). Les assignatures apareixen seguides del signe + i un número corresponent a la sessió del desdoblament del grup. En l'exemple de la imatge en la segona sessió s'impartixen Francés, Alemany, Informàtica i Psicologia.

Faltas del grupo: 1BAHB - 1º B - HUM-CCSS del Martes día 22/02/2005														
Apenom	AAR+1	REL+1	FR3+2	AL3+2	PSI+2	INF+2	AT+3	EDE+3	HC+4	MUS+4	GR+5	MCS+5	NL1	VL1
Anna Garcia, Zaira (H)		#	#	#		#	#		#		#			
Antoni González, Rosa María (H)	#		#	#		#		#		#		#		
Anna Almeda (H)	#		#	#		#		#		#		#		
Blasquez, Sandra, Maria del Carmen (H)		#	#		#	#		#	#		#			
Becerra, Neo, Lydia (H)		#	#		#	#		#		#		#		

NOTES FINALS:

A) Queda pendent per a pròximes versions dos llistats: un per a posar faltes per al professor d'una matèria determinada i un altre, més important, per al grup de periodicitat setmanal per a millora d'anotació i posterior bolcat al PC.

B) Per a llistar segons els nous models faça-ho des de Grups >> Faltes alumnat (el comunicat de faltes és el més indicat per a informar les famílies).

Continua disposant dels antics llistats des d'estes opcions de llistats:

D' alumnes:

- Llistat de faltes
- Part de faltes/retards
- Part de faltes/retards amb estadística.

De grups:

- Faltes/retards
- Llistat per a posar faltes (canviar el nom pel de llistat de seguiment d'alumnes)
- Llistat per a posar faltes per dia.
- Part de faltes/retards
- Resum de faltes per assignatura.
- Part de faltes/retards amb estadística.